

KEVA

Kaipo

কেভা কফ সিরাপ



প্রাকৃতিক উপাদানের গুণে সমৃদ্ধ

কাশি কি?

কাশি শরীরের অভিব্যক্তি যা জ্বালাপোড়া এবং সংক্রমণ ঘটিত রোগ।

এটি এমন একটি উপায়ে যা গলা থেকে অন্যান্য অ্যালার্জেনগুলির মধ্যে আমাদের দেহে উপস্থিত বিভিন্ন ধূলিকণা, জীবাণু, জ্বালা, শ্লেষ্মা এবং ব্যাকটেরিয়া থেকে মুক্তি দেয়।

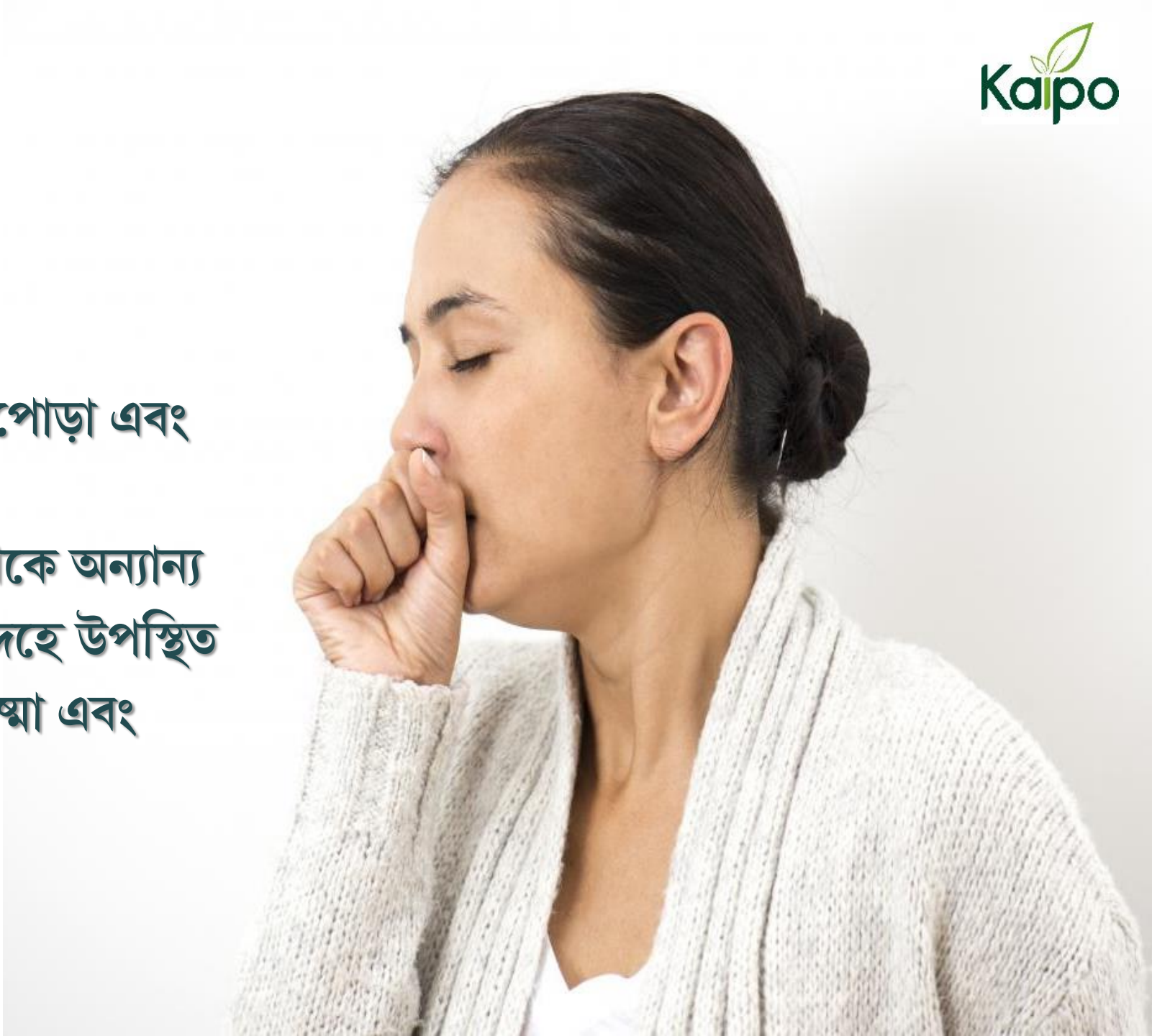

কাশি কেন হয়?

আপনি যখন যা কোন কিছু করেন তখন আপনার গলার উপর চাপ সৃষ্টি হয়।

এটি আপনার ফুসফুস এবং বাতাসের পাইপ পরিষ্কার করতে সহায়তা করে।

ফু এবং সর্দিজনিত কাশির মতো অনেকগুলি কাশি ক্ষনস্থায়ী, এগুলি সময়ের সাথে সাথে নিজে থেকেই চলে যায়।





কাশির কারন সমূহ

- ধোঁয়া
- রোগজীবানু
- অ্যালার্জি এবং হাঁপানি
- উত্তেজক বা যন্ত্রণাদায়ক
- অ্যাসিড রিফ্লাক্স
- ইত্যাদি



প্রাচীন আয়ুর্বেদিক সূত্র
দ্বারা নির্মিত

একটি ভাল অ্যান্টি অ্যালার্জি, ক্ষয়
রোধী এবং জমাট বাধা থেকে
মুক্তি দেয়



তুলসী, মুলিথি ও মধুর
গুনে সমৃদ্ধ



একটি সম্পূর্ণ
পার্শ্বপ্রতিক্রিয়াহীন
অ্যালকোহল হীন আয়ুর্বেদিক
সিরাপ যা শ্বসনতন্ত্রের শ্লেষ্মা
ঝিল্লি এবং পেশীগুলির
স্বাভাবিক কার্যক্ষমতা বজায়
রাখতে সহায়তা করে



সাধারণত সর্দি, ফু, অ্যালার্জি বা শ্বাস প্রশ্বাসের অন্যান্য অসুস্থতা নিরাময়ে সহায়তা করে

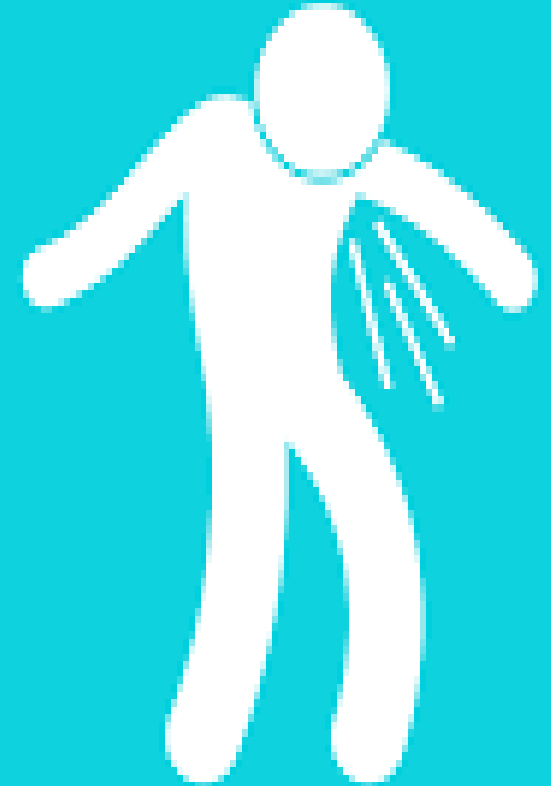

আয়ুর্বেদিক সূত্র

কাশি থেকে দেয় চটজলদি আরাম



হোম
মেড
সূত্র



সর্দি জনিত এবং
শুকনো কাশি উভয়ের
ক্ষেত্রেই উপকারী



আয়ুর্বেদিক উপাদান সমূহ



- তুলশী
- লবঙ্গ
- আদা
- সোলানাংম জ্যাস্তোকোপাম
- গ্লাইসিরিহিজা গ্ল্যাবা
- মেস্তা পিপারিতা
- মধু

তুলশী

- ✓ আলসারের সম্ভাবনা হ্রাস করে।
- ✓ এটি সর্দি- কাশি দূর করে।
- ✓ তুলসী পাতা ঠাণ্ডাজনিত সমস্যা হ্রাসেও সহায়তা করে।



লবঙ্গ

দীর্ঘস্থায়ী ব্রঙ্কাইটিস, হাঁপানি, কোষ্ঠকাঠিন্য,
গনোরিয়া, জিহ্বার পক্ষাঘাত, ডায়রিয়া,
কলেরা, দীর্ঘস্থায়ী ম্যালেরিয়া,
ভাইরাল হেপাটাইটিস, শ্বাস-প্রশ্বাসের
সংক্রমণ, স্টোমাচে, প্লীহা, কাশি এবং
টিউমারজনিত রোগগুলির চিকিৎসার ক্ষেত্রে
এটি ব্যবহৃত হয় ।



আদা

হাজার বছর ধরে জ্বর, হাঁপানি এবং কাশির
মতো সমস্যা সমাধানে ব্যবহৃত হয়।
আদা গলা ব্যথা এবং কাশির সমস্যা সমাধানে
সাহায্য করে, এছাড়াও ঠাণ্ডাজনিত সমস্যা
হ্রাসেও সহায়তা করে।



সোলানা ম জ্যাস্তোকার্পাম

- এটি স্বাস্থ্যকর প্রসাবে সহায়তা করে এবং শ্বাসযন্ত্রের সিস্টেমে রক্ত সঞ্চালন কার্যকর করে।
- এটি গলার জ্বালা জনিত সমস্যা আরাম দেয়।
- এটি শ্লেষ্মার নিঃসরণে সহায়তা করে শ্বাস-প্রশ্বাস ক্ষমতাকে উন্নত করে।
- এটি কোষ্ঠকাঠিন্য এবং পেট ফাঁপার সমস্যা থেকে মুক্তি দেয়।
- এটি হাঁপানি, কাশি এবং সর্দির মতো সমস্যা হ্রাস করতে সাহায্য করে।



গ্লাইসিরিহিজা গ্যাবা

- ✓ গ্লাইসিরিহিজা গ্যাবা ব্রঙ্কি টিউবুলের প্রদাহ এবং ক্ষয় রোধক হিসাবে কার্যকর।
- ✓ গ্লাইসারাইথিক অ্যাসিড মিউকোপলিস্যাকারিড সংশ্লেষণে সাহায্য করে।
- ✓ এটি ব্রোঞ্চিয়াল নিঃসরণ বাড়ায় বা তার সান্দ্রতা হ্রাস করে, কাশি ও ঠান্ডা লাগার প্রবণতা হ্রাস করে।



মেছা পিপারিতা

- ঠাণ্ডা অনুভূত স্নায়ুকে উদ্দীপিত করে ।
- শ্বাসযন্ত্রের ক্রিয়া স্বাভাবিক রাখে ।
- গ্যাস্ট্রোডেনিয়ায় কার্যকর, ঠাণ্ডা লাগার সমস্যা হ্রাস করে ।



মধু

মধু কাশি লক্ষণ হ্রাস করে।
মধু কাশি থেকে মুক্তি দিতে এবং রাতে শিশুদের
ঘুমের সময় কাশির প্রভাব কমাতে সাহায্য করে।



পেরিফেরাল অ্যান্টিটুসিভ (কাশি দমনকারী) ক্ষমতা

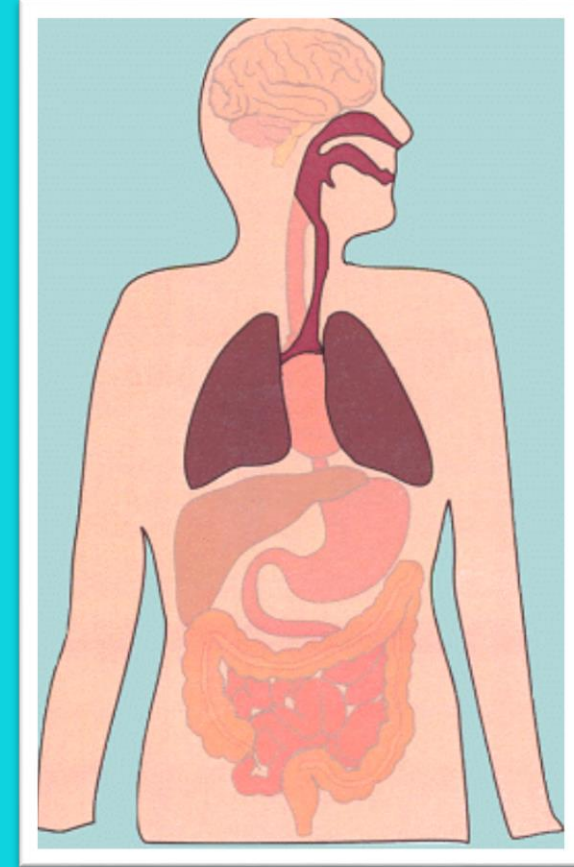
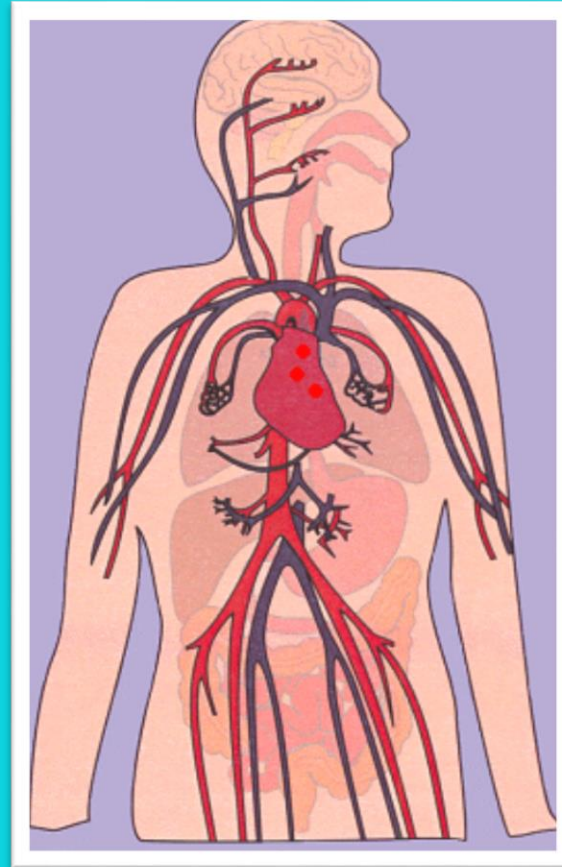

অ্যান্টি
মাইক্রোবিয়াল

ইমিউন সিস্টেমের
উন্নতি সাধন

পার্শ্বপ্রতিক্রিয়াহীন

অ্যান্টি-এলার্জি

KEVA

Kaipo

অ্যালকোহল
হীন



তন্দ্রাচ্ছন্নতা হীন

অ্যান্টি
মাইক্রোবিয়াল

অ্যান্টি-এলার্জি

ইমিউন সিস্টেমের
উন্নতি সাধন

আসক্তি
হীন

পার্শ্বপ্রতিক্রিয়া
হীন



কার্যকরভাবে কাশি
নিয়ন্ত্রণ করে



গলার জ্বালা থেকে মুক্তি দেয়



ঠাণ্ডাজনিত
সমস্যা থেকে
মুক্তি দেয়

ব্যবহারের প্রণালী

- প্রাপ্তবয়স্কদের : দিনে ১-২ চামচ
- শিশু : দিনে তিন চামচ

ব্যবহারের আগে ভালোভাবে ঝাঁকিয়ে নিন



Keva Industries

**Level 2, Prestige Omega, No. 104,
EPIP Zone, Whitefield,
Bangalore - 560066 (India)**

Website : www.kevaind.org

धन्यवाद

धन्यवाद